Uputstvo za korišćenje TTS aplikacije

TTS je aplikacija koja služi za pretragu prigovora korisnika na funkcionisanje odgovarajućeg servisa/usluge.

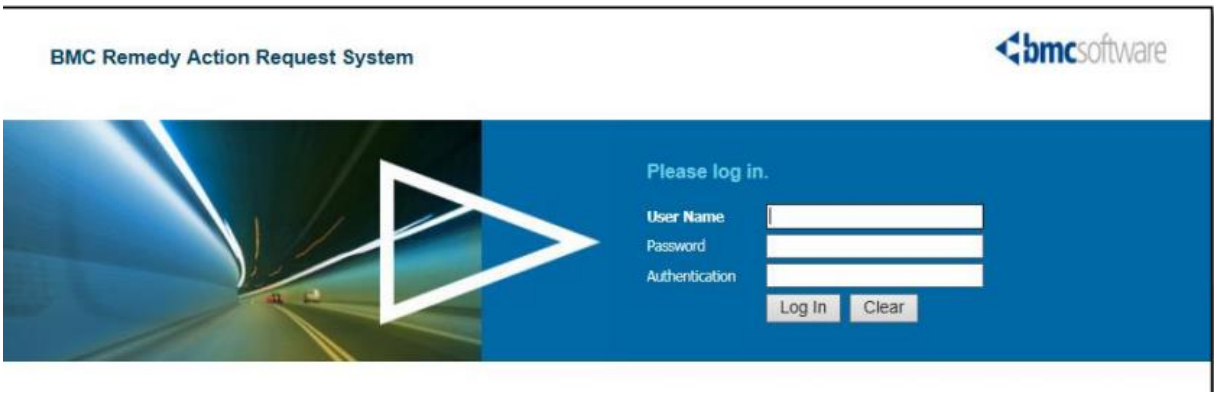

Po logovanju na TTS aplikaciju potrebno je odabrati opciju APLIKACIJE (Slika ispod):

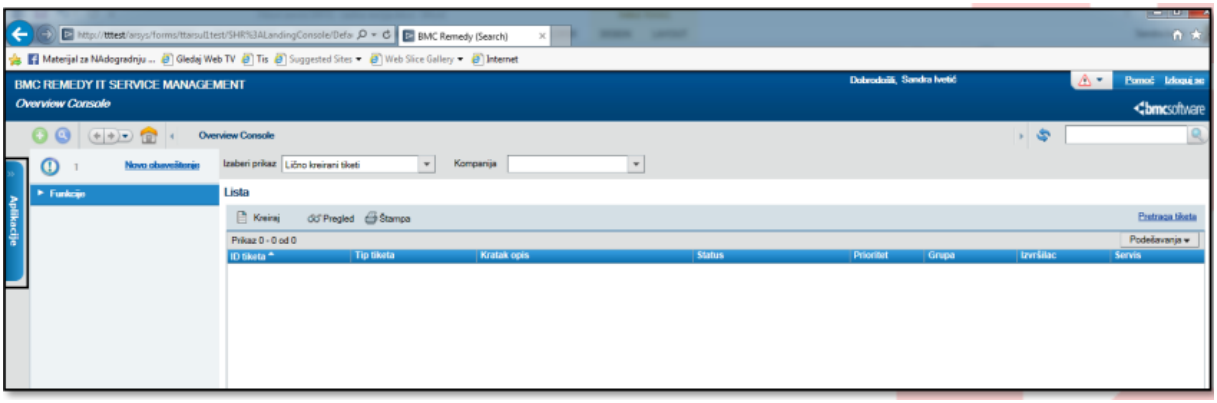

Za dalji rad potrebno je odabrati opciju INCIDENT MANAGEMENT (slika ispod):

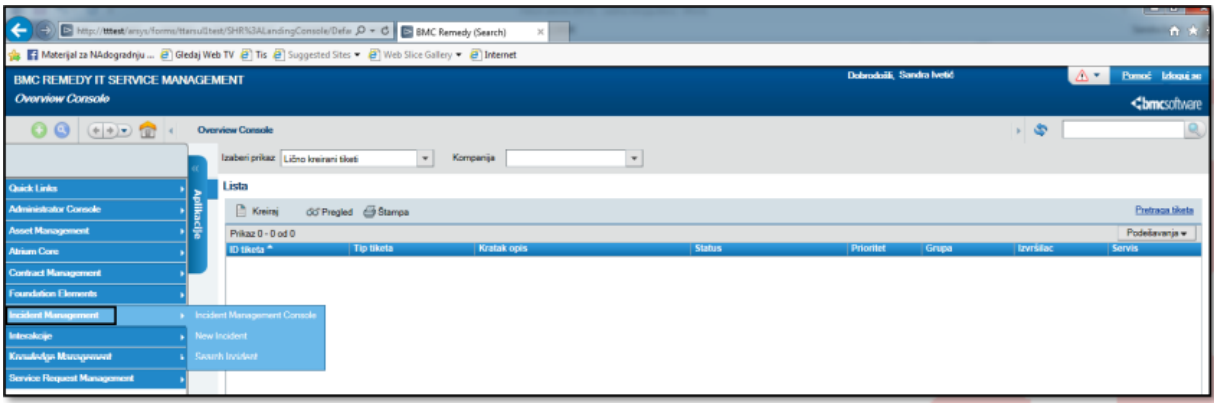

Za proveru već prosleđenih tiketa odabrati opciju SEARCH INCIDENT.

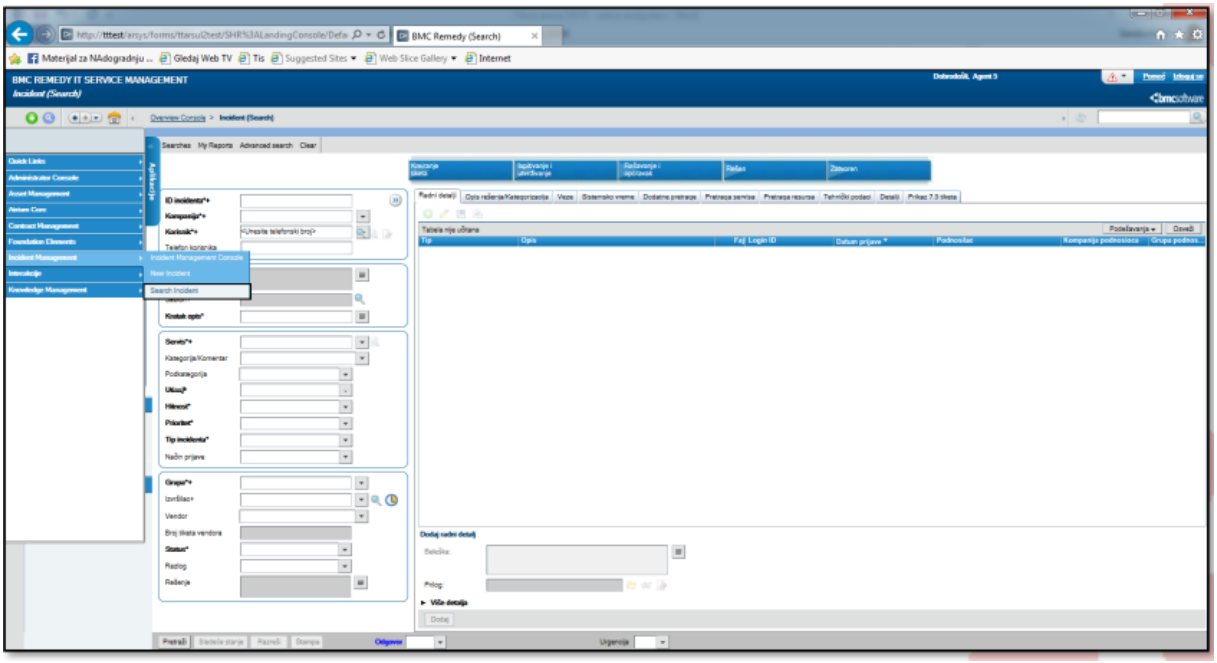

Nakon toga se klilkne na polje korisnik i pritisne enter (slika ispod):

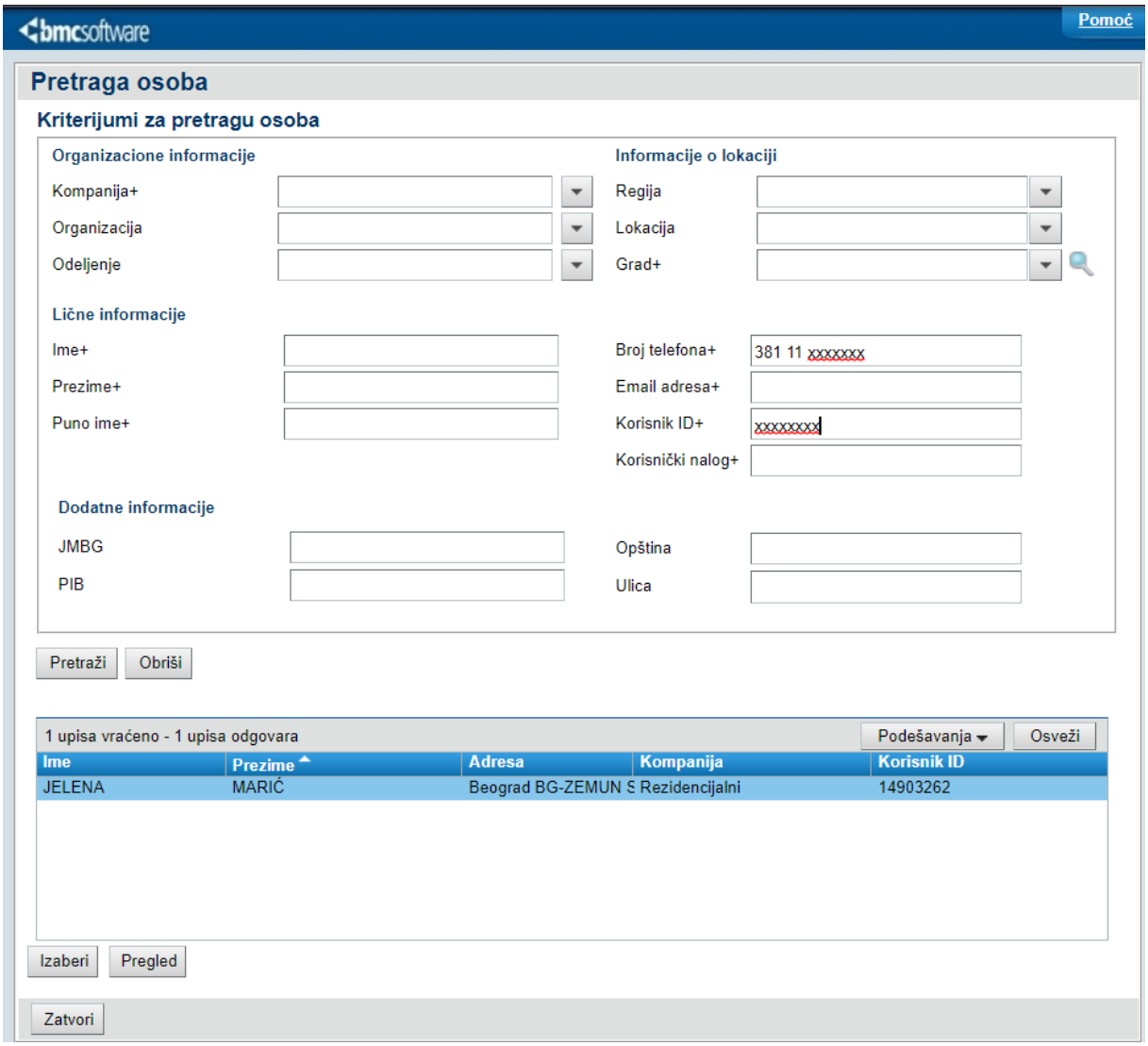

Kada se pronađe korisnik po odgovarajućem kriterijumu, bira se opcija izaberi, nakon čega se bira PRETRAŽI:

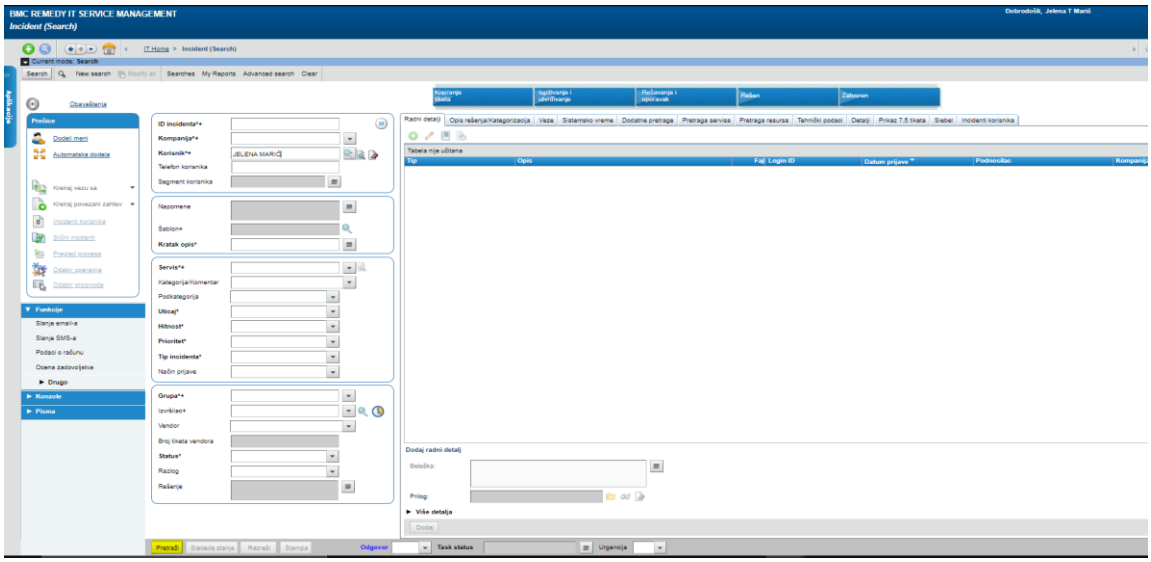

Rezultati pretrage su prikazani na slici ispod:

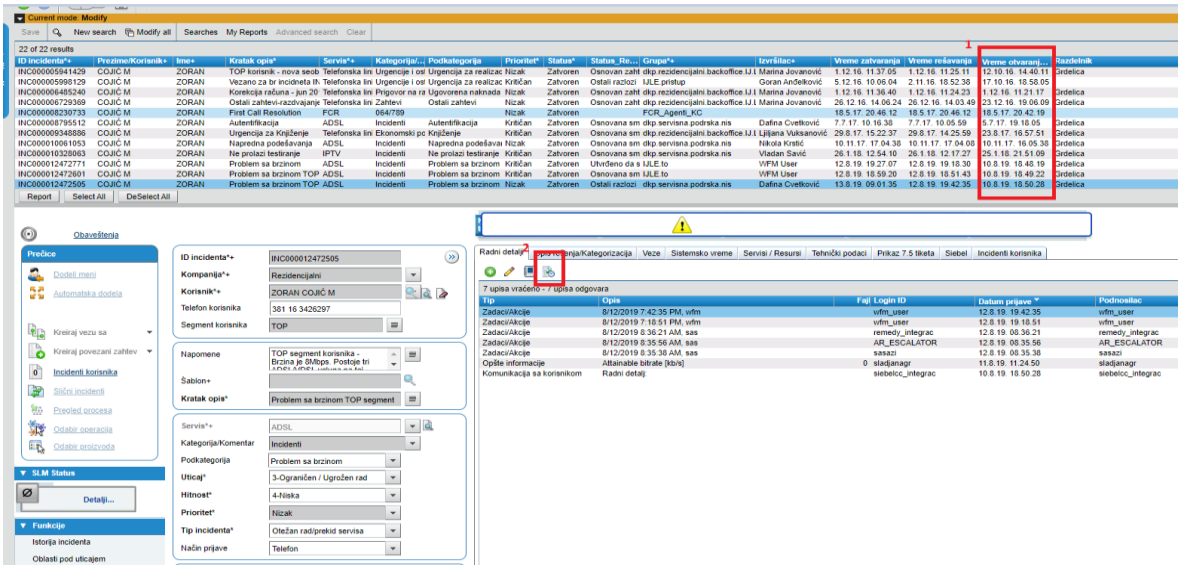

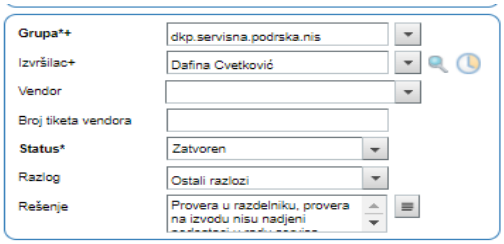

U poljima rasporedite naloge po datumu (1)

(2) Ikonica koja otvara hronologiju napomena, gde možete videti sve napomene u tiketu

U levom delu naloga gde se nalaze informacije kojoj grupi kolega je dodeljen tiket, kao status i rešenje tiketa.